

| Verbrauchsstufen             | Arbeitspreis in Cent/ kWh |                     | Grundpreis Euro/ Jahr |                     |
|------------------------------|---------------------------|---------------------|-----------------------|---------------------|
|                              | netto                     | brutto <sup>1</sup> | netto                 | brutto <sup>1</sup> |
| Stufe 1: 1 - 500 kWh         | 25,84                     | <b>30,75</b>        | 74,00                 | <b>88,06</b>        |
| Stufe 2: 501 - 2.500 kWh     | 25,09                     | <b>29,86</b>        | 77,75                 | <b>92,52</b>        |
| Stufe 3: 2.501 - 5.000 kWh   | 24,84                     | <b>29,56</b>        | 84,00                 | <b>99,96</b>        |
| Stufe 4: 5.001 - 100.000 kWh | 24,44                     | <b>29,08</b>        | 104,00                | <b>123,76</b>       |

**\*Preise gültig ab 01.01.2021**

<sup>1</sup> Im Bruttopreis ist die Umsatzsteuer enthalten. Alle mit Umsatzsteuer genannten Preise sind auf zwei Nachkommastellen gerundet.  
Die Umsatzsteuer beträgt derzeit 19%.

Der Strompreis setzt sich aus einem Arbeits- und Grundpreis zusammen. Der Grundpreis beinhaltet eine jährliche Abrechnung.

**Im Nettopreis sind enthalten:**

|   | ct/kWh | Euro/Jahr |
|---|--------|-----------|
| Stromsteuer   | 2,050  |           |
| Konzessionsabgabe   | 1,320  |           |
| EEG-Umlage  | 6,500  |           |
| Aufschlag nach Kraft-Wärme-Kopplungsgesetz  | 0,254  |           |
| Umlage nach §19 Absatz 2 der StromNEV   | 0,432  |           |
| Umlage §17 f Energiewirtschaftsgesetz – Offshore Netzumlage                       | 0,395  |           |
| Umlage §18 Verordnung zu abschaltbare Lasten - AbLaV                              | 0,009  |           |
| Verbrauchspreis Netznutzung (gem. veröffentl. Preisblatt)                         | 6,510  |           |
| Grundpreis (gem. veröffentl. Preisblatt)  |        | 37,00     |
| Messstellenbetrieb incl. Messung, Eintarifzähler (durchgeführt vom Netzbetreiber) |        | 10,20     |

**Summe staatlich und regulatorisch veranlasster Kostenbestandteile** **17,470** **47,20**

|  |       |       |
|--|-------|-------|
| Stromeinkauf, Vertrieb, Service für <b>NATURSTROM</b> Stufe 1: | 8,370 | 26,80 |
| Stromeinkauf, Vertrieb, Service für <b>NATURSTROM</b> Stufe 2: | 7,620 | 30,55 |
| Stromeinkauf, Vertrieb, Service für <b>NATURSTROM</b> Stufe 3: | 7,370 | 36,80 |
| Stromeinkauf, Vertrieb, Service für <b>NATURSTROM</b> Stufe 4: | 6,970 | 56,80 |

Nähere Informationen zu den oben genannten staatlichen Umlagen finden Sie auf der Informationsplattform der deutschen Übertragungsnetzbetreiber ([www.netztransparenz.de](http://www.netztransparenz.de)).

<sup>2</sup> Es werden die Höchstsätze der Konzessionsabgabenverordnung (§ 2 und 4 KAV) gezahlt.

Diese Sonderpreisregelung ist ein Angebot für alle Kunden, die besonderen Wert auf 100 % ökologisch erzeugten und Strom legen.

**Neukunden der Stadtwerke Aue - Bad Schlema GmbH erhalten einen Bonus in Höhe von 60,00 Euro brutto. Dieser muss auf dem Auftrag zur Lieferung ausgewählt werden.**

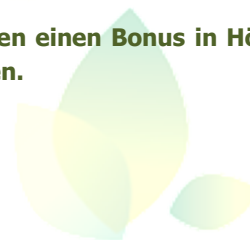

Version 04/2021

## Kennzeichnung der Stromlieferungen 2019

### Stadtwerke Aue - Bad Schlema GmbH, Mühlstraße 4, 08280 Aue

Stromkennzeichnung gemäß § 42 Energiewirtschaftsgesetz vom 07. Juli 2005 geändert 2020  
Angaben auf der Basis vorläufiger Daten für das Jahr 2019

**Gesamtstromlieferungen des Unternehmens**

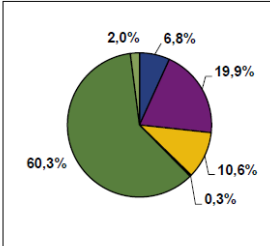

**Naturstrom der Stadtwerke Aue - Bad Schlema**

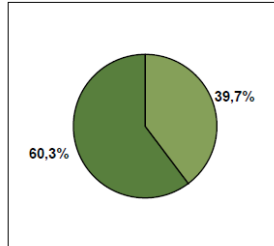

**Energiemix (ohne Naturstrom) der Stadtwerke Aue - Bad Schlema**

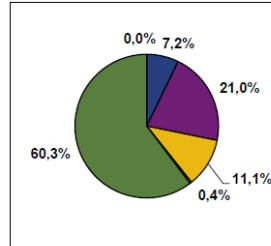

**Zum Vergleich: Stromerzeugung in Deutschland**

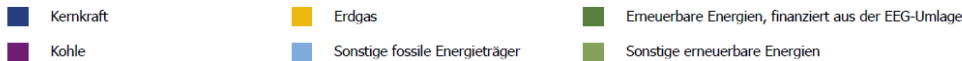
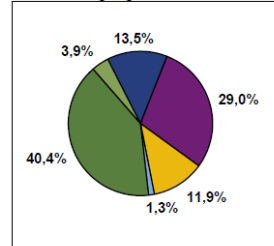

|                                    |        |        |        |        |
|------------------------------------|--------|--------|--------|--------|
| CO <sub>2</sub> -Emission in g/kWh | 258    | 0      | 272    | 352    |
| radioaktiver Abfall in g/kWh       | 0,0002 | 0,0000 | 0,0002 | 0,0004 |

Quelle: Stadtwerke Aue - Bad Schlema GmbH\*

Quelle: BDEW

Weiterführende Informationen erhalten Sie im Internet unter: [www.SWAue.de](http://www.SWAue.de) sowie per Telefon: 03771 5566-0 oder in unserem Kundenbüro in Aue, Mühlstraße 4.

Stand: Dezember 2020

\* Im Jahr 2019 haben die SW Aue - Bad Schlema noch kein Naturstromprodukt angeboten. Die Daten der Diagramme "Gesamtstromlieferungen des Unternehmens" und "Naturstrom der Stadtwerke Aue - Bad Schlema" basieren deshalb auf Hochrechnungen. Tatsächlich entspricht die Gesamtstromlieferung des Unternehmens im Jahr 2019 den Anteilen des hier dargestellten Diagramms "Energiemix (ohne Naturstrom)". Ohne das Naturstromprodukt sind dann die beiden Diagramme "Gesamtstromlieferungen des Unternehmens" und "Energiemix (ohne Naturstrom)" identisch.

## Hinweise zum Abrechnungsturnus und zur Zahlungsweise

Die Rechnungsstellung erfolgt jährlich zum Ende des Abrechnungsjahres, soweit der Kunde gemäß § 40 Abs. 3 EnWG keine andere Abrechnungszeit wünscht.

Wenn Sie einen kürzeren Abrechnungsturnus wünschen, dann bieten wir an, Ihren Verbrauch monatlich, vierteljährlich oder halbjährlich abzurechnen. Wir bitten um Verständnis, dass wir für diesen Service eine Aufwandspauschale berechnen müssen.

|  |                   |
|--|-------------------|
| Pro zusätzlicher Rechnung entstehen Ihnen Kosten von | 13,59 € (brutto)  |
| bei halbjährlicher Rechnungsstellung pro Jahr        | 27,18 € (brutto)  |
| bei vierteljährlicher Rechnungsstellung pro Jahr     | 54,36 € (brutto)  |
| monatlicher Rechnungsstellung pro Jahr               | 163,08 € (brutto) |